



TÍTULO ELEITORAL

NOME DO ELEITOR

ANTONIO CARLOS LUCINDO DA SILVA

DATA DE NASCIMENTO

09/09/1977

Nº INSCRIÇÃO

0319 6563 2763

D.V.

ZONA

029

SEÇÃO

0039

MUNICÍPIO / UF

PALMAS/TO

DATA DE EMISSÃO

28/11/2011

JUIZ ELEITORAL

[Handwritten signature]

VALIDO SOMENTE COM MARCA D'ÁGUA - JUSTIÇA ELEITORAL

POLEGAR DIREITO

[Handwritten signature]

ASSINATURA OU IMPRESSÃO DIGITAL DO ELEITOR

VALIDO SOMENTE COM MARCA D'ÁGUA - JUSTIÇA ELEITORAL

PREFEITURA MUNICIPAL DE PALMAS
AUTENTICAÇÃO
 A presente cópia confere com o original
 Palmas-TO. 17/10/2012
Santina P. N. Sousa
 Assistente Administrativo
 Matrícula 10550-1

REPÚBLICA FEDERATIVA DO BRASIL

ESTADO DO TOCANTINS
SECRETARIA DA SEGURANÇA PÚBLICA
INSTITUTO DE IDENTIFICAÇÃO



POLEGAR DIREITO



Antonio Carlos Lucindo da Silva
ASSINATURA DO TITULAR

CARTEIRA DE IDENTIDADE

INTERPRINT LTDA

VALIDA EM TODO O TERRITÓRIO NACIONAL

REGISTRO GERAL **254.031 2ª Via** DATA DE EXPEDIÇÃO **26/10/2011**

NOME
ANTONIO CARLOS LUCINDO DA SILVA

FILIAÇÃO
**HONORATO LUCINDO DA SILVA
TEREZINHA DE JESUS SOUSA E SILVA LUCINDO**

NATURALIDADE **MIRANORTE-TO** DATA DE NASCIMENTO **09/09/1977**

DOC. ORIGEM
**Cert. Cas. Nº 414, Lv BA-03, Fls 36, Exp.23/07/2002
Palmas -TO -**

CPF
866.921.781-34

Smartins
ASSINATURA OFICIAL DO TITULAR

29022

LEI Nº 7.116 DE 29/08/83

THOMAS GREG & SONS

SECRETARIA MUNICIPAL DE PALMAS

A presente cópia confere com o original

AUTENTICAÇÃO

17.10.812212

Suzilina P. M. Sousa
Assistente Administrativo
Matrícula 9850-1

871, de 1º de março de 2000, resolve

CONTRATAR

em caráter especial e de excepcional interesse público VALDEMIRO LIMA BARBOSA, para exercer o cargo de Agente de Transporte Educacional, carga horária de 40h, na Secretaria Municipal da Educação, no período de 22 de junho a 19 de setembro de 2012.

Palmas, aos 24 dias do mês de julho de 2012, 24º ano da criação de Palmas.

RAUL FILHO
Prefeito de Palmas

DECRETO DE 25 DE JULHO DE 2012

Nomeia candidato aprovado no Concurso Público homologado através do Decreto nº 152, de 22 de julho de 2010, no cargo que especifica.

O PREFEITO DE PALMAS, no uso da atribuição que lhe confere o art. 71, inciso III, da Lei Orgânica do Município, combinada com a Lei nº 1.445, de 14 de agosto de 2006, resolve

NOMEAR

ANTONIO CARLOS LUCINDO DA SILVA, para exercer o cargo de Agente Administrativo Educacional, classificação nº 557, do quadro de pessoal da Secretaria Municipal da Educação, em caráter efetivo, a partir desta data, em virtude de habilitação em concurso público, conforme Parecer nº 1033/2012, da Procuradoria Geral do Município proferido no Processo nº 2012015825.

Palmas, aos 25 dias do mês de julho de 2012, 24º ano da criação de Palmas.

RAUL FILHO
Prefeito de Palmas

SECRETARIA MUNICIPAL DA SAÚDE.

DECRETO DE 23 DE JULHO DE 2012

O PREFEITO DE PALMAS, no uso da atribuição que lhe confere o art. 71, inciso III, da Lei Orgânica do Município, e Decreto nº 84, de 20 de abril de 2009, resolve

REVOGAR

a contratação de ROGERIO FIRMINO PANIAGO, constante no Decreto de 19 de junho de 2012, para o cargo de Médico, com lotação na Secretaria Municipal da Saúde.

Palmas, aos 23 dias do mês de julho de 2012, 24º ano da criação de Palmas.

RAUL FILHO
Prefeito de Palmas

DECRETO DE 24 DE JULHO DE 2012

O PREFEITO DE PALMAS, no uso da atribuição que lhe confere o art. 71, inciso III, da Lei Orgânica do Município, combinado com o Decreto nº 84, de 20 de abril de 2009, e a Lei nº 871, de 1º de março de 2000, resolve

CONTRATAR

em caráter especial e de excepcional interesse público os

adiante relacionados, para exercerem os cargos que especifica, carga horária de 40h, na Secretaria Municipal da Saúde, pelo período de um ano, a partir de 2 de julho de 2012:

Assistente de Serviços em Saúde:
DAYLLA ALEXANDRA RESPLANDES ALMEIDA;
FREDERICO CORSINO NOGUEIRA.

Técnico em Enfermagem:
DAIANA CRISTINA PEREIRA DA SILVA.

Palmas, aos 24 dias do mês de julho de 2012, 24º ano da criação de Palmas.

RAUL FILHO
Prefeito de Palmas

DECRETO DE 24 DE JULHO DE 2012

O PREFEITO DE PALMAS, no uso da atribuição que lhe confere o art. 71, inciso III, da Lei Orgânica do Município, combinado com o Decreto nº 84, de 20 de abril de 2009, e a Lei nº 871, de 1º de março de 2000, resolve

CONTRATAR

em caráter especial e de excepcional interesse público MARIELA SOARES PEDREIRA, para exercer o cargo de Médico, carga horária de 20h, na Secretaria Municipal da Saúde, pelo período de um ano, a partir desta data.

Palmas, aos 24 dias do mês de julho de 2012, 24º ano da criação de Palmas.

RAUL FILHO
Prefeito de Palmas

SECRETARIA MUNICIPAL DE DESENVOLVIMENTO ECONÔMICO, TURISMO, CIÊNCIA E EMPREGO

DECRETO DE 27 DE JULHO DE 2012

O PREFEITO DE PALMAS, no uso da atribuição que lhe confere o art. 71, incisos III e VI, da Lei Orgânica do Município, resolve

EXONERAR

JOSÉ ARCANJO PEREIRA JÚNIOR, do cargo de Secretário Municipal de Desenvolvimento Econômico, Turismo, Ciência e Emprego, a partir desta data.

Palmas, aos 27 dias do mês de julho de 2012, 24º ano da criação de Palmas.

RAUL FILHO
Prefeito de Palmas

DECRETO DE 27 DE JULHO DE 2012

O PREFEITO DE PALMAS, no uso da atribuição que lhe confere o art. 71, inciso III e IV, da Lei Orgânica do Município de Palmas, combinado com a Lei nº 1755, de 25 de novembro de 2010 e suas alterações, resolve

NOMEAR

FABRÍCIO MACHADO SILVA, para exercer o cargo de Secretário Municipal de Desenvolvimento Econômico, Turismo, Ciência e Emprego, a partir desta data.

Palmas, aos 27 dias do mês de julho de 2012, 24º ano da



PREFEITURA MUNICIPAL DE PALMAS
SECRETARIA DA EDUCAÇÃO

Diretoria de Recursos Humanos-DIREH
Divisão de Cadastro - DICAD
Atentado em: 04/09/12
Carimbo de Responsável

**DECLARAÇÃO DE EXERCÍCIO
VÍNCULO: CONCURSADO (A)**

413008808

Declaro, para fins de comprovação e inclusão em Folha de Pagamento junto à Secretaria de Planejamento e Gestão, que o(a) servidor(a) abaixo qualificado(a) entrou em pleno exercício de suas funções.

213660

Nome: ANTÔNIO CARLOS LUCINDO DA SILVA	Data do Exercício: 21/08/2012
Cargo: AAE	Função: AAE
Órgão: Secretaria Municipal da Educação	C.P.F.: 866.921.781-34
Descrição do Setor de Lotação: Escola Municipal Anne Frank	Código do Setor: 29.2.3
Dotação Orçamentária: 2900.12.361.0074.2393	Código: 438

Atencido em
05/08/2012
José Ney Moura Neto
Assistente de Gabinete - I
Matrícula 413006018

Palmas, 24 de agosto de 2012.

MARLI CRISTINA OSTER DA ROCHA
DIRETORA DE ORGANIZAÇÃO ESCOLAR

Marli Cristina Oster da Rocha
Diretora de Organização Escolar

Diretoria de Recursos Humanos-DIREH
Divisão de Cadastro - DICAD
Atentado em: 1/9/12
Carimbo de Responsável



PREFEITURA MUNICIPAL DE PALMAS
SECRETARIA DE PLANEJAMENTO E GESTÃO

**DECLARAÇÃO QUANTO AO EXERCÍCIO OU NÃO DE OUTRO
CARGO, EMPREGO OU FUNÇÃO PÚBLICA.**

Declaro, junto ao município de Palmas - Tocantins, com base no que dispõe o § 2º, do art. 13, da Lei Complementar nº. 008/99, de 16 de novembro de 1999, Estatuto dos Servidores Públicos da Administração Direta e Indireta dos Poderes do Município de Palmas, sob pena de responsabilidade, que:

() Não exerço, nem me encontro em disponibilidade, em gozo de aposentadoria, em licença para tratar de interesse particular ou suspensão contratual, nem ocupo nenhum outro cargo, emprego ou função pública neste Estado ou nos seus Municípios, na União, no Distrito Federal, em outro Estado da Federação ou seus Municípios, abrangendo a Administração Direta e Indireta.

() Exerço cargo, emprego ou função pública; Encontro-me em disponibilidade, em gozo de aposentadoria, em licença para tratar de interesse particular ou suspensão contratual no cargo, emprego ou função pública mencionados abaixo:

Cargo/Emprego/Função	Órgão	Município	Carga Horária (semanal)	Turno

Palmas, _____

Antonio Carlos Loureiro da Silva

Assinatura por extenso



PREFEITURA MUNICIPAL DE PALMAS
SECRETARIA DE PLANEJAMENTO E GESTÃO

TERMO DE POSSE

Nos termos do art. 13 da Lei Complementar nº 008, de 16 de novembro de 1999, a Prefeitura Municipal de Palmas através de seu representante legal, investe em cargo público municipal o (a) servidor (a) abaixo qualificado no cargo e condições a seguir especificado.

Da Nomeação e Posse:

Decreto DECRETO 25/07/2012	Data do Decreto: 30/07/2012	Data da Posse: 10/08/2012
Cargo Investido: AGENTE ADMINISTRATIVO EDUCACIONAL	Caráter: Efetivo (X) Comissão ()	
Secretaria: SECRETARIA MUNICIPAL DA EDUCAÇÃO		

Dados do Empossado

Nome Completo ANTONIO CARLOS LUCINDO DA SILVA						
Sexo Masculino (X) Feminino ()	Data de Nascimento 09/09/1977	Estado Civil CASADO	C.P.F. 866.921.781-34			
Nome da Mãe TEREZINHA DE JESUS SOUSA E SILVA LUCINDO						
Nome do Pai HONORATO LUCINDO DA SILVA						
PIS/PASEP 126.20923.97-4	Carteira de Identidade nº. 254.031 2 VIA	Órgão Expedidor SSP	UF TO	Data de Emissão 26/10/2011		
Naturalidade MIRANORTE -TO	Título 0319.6563.2763		Data de Emissão 04/04/2006	Zona 029	Seção 0039	
Nacionalidade BRASILEIRA	Certificado Militar 07-153-201237-5		Região 7 CSM	UF M-TO		
Grau de Instrução ENSINO FUNDAMENTAL			Pós-Graduação XXXXXXXXXXXXXXXXXX			
Endereço Completo RUA NC 12 A QD 30 LT 07 BELA VISTA PALMAS- TO			Telefone (63) 9253/2220			

Assinaturas

Empossado: <i>Antonio Carlos Lucindo da Silva</i>	Empossante: <i>Ana Carolina de A. Emmerich</i> Ana Carolina de A. Emmerich Secretaria Municipal Planejamento e Gestão
Servidor Responsável pela Posse: <i>Simone Aparecida M. de Carvalho Fernandes</i>	



ESTADO DO TOCANTINS
SECRETARIA DA EDUCAÇÃO

HISTÓRICO ESCOLAR DE 1º GRAU

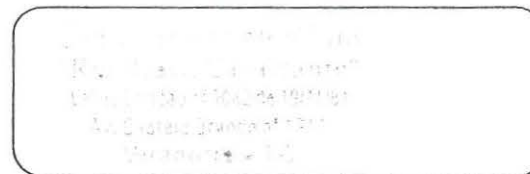

2

ESTABELECIMENTO: CENTRO DE ENS. MÉDIO "RUI BRASIL CAVALCANTE" ENDEREÇO: Av. Castelo Branco Nº 1914

BAIRRO: Centro CIDADE: Miranorte-TO ESTADO: Tocantins

AUTORIZAÇÃO DE FUNCIONAMENTO: _____ RECONHECIMENTO: _____

RESOLUÇÃO Nº 007 DATA: 25-10-89 ÓRGÃO: C.E.E.-TO PORTARIA Nº 007 DATA 25-10-89 ÓRGÃO: C.E.E.-TO

ENTIDADE MANTENEDORA: Secretaria da Educação

3

NOME DO ALUNO(A): Antonio Carlos Lucindo da Silva SEXO: Masculino RE: XXXXXXXX

LEI Nº 7.088/83=NACIONALIDADE: Brasileira C.I. N. XXXXXX-XXXXX EXP.: XXXXXX

DATA DE NASCIMENTO: 09-09-77 NATURALIDADE: Miranorte U.F.: TO

ESTUDOS REALIZADOS				
SÉRIE	ANO	ESTABELECIMENTO	CIDADE	ESTADO
1ª	1986	Colégio Estadual Rui Brasil Cavalcante	Miranorte	Tocantins
2ª	1988	Colégio Estadual Rui Brasil Cavalcante	Miranorte	Tocantins
3ª	1989	Colégio Estadual Rui Brasil Cavalcante	Miranorte	Tocantins
4ª	1990	Colégio Estadual Rui Brasil Cavalcante	Miranorte	Tocantins
5ª	1992	Colégio Estadual Rui Brasil Cavalcante	Miranorte	Tocantins
6ª	1993	Colégio Estadual Rui Brasil Cavalcante	Miranorte	Tocantins
7ª	1995	Colégio Estadual Rui Brasil Cavalcante	Miranorte	Tocantins
8ª	1998	Colégio Estadual Rui Brasil Cavalcante	Miranorte	Tocantins

SECRETARIA MUNICIPAL DE PALMAS
AUTENTICAÇÃO
A presente cópia confere com o original
12/12/2001
Savânia P. N. Sousa
Assistente Administrativo
Matrícula: 9833-1

Miranorte, 18 de dezembro de 2001

Rosa Maria Maciel da Silva
ASS. DA DIRETORA - REG. OU AUT. Nº

5 - ALUNO(A): **Antonio Carlos Lucindo da Silva**

R.E: XXXXXX

ATIVIDADE - ÁREA DE ESTUDO OU DISCIPLINA	1986			1988			1989			1990			1992			1993			1995			1998		
	1ª SÉRIE	2ª SÉRIE	3ª SÉRIE	4ª SÉRIE	5ª SÉRIE	6ª SÉRIE	7ª SÉRIE	8ª SÉRIE	NOTA CONC EITO	HORAS AULAS	FALTAS	NOTA CONC EITO	HORAS AULAS	FALTAS	NOTA CONC EITO	HORAS AULAS	FALTAS	NOTA CONC EITO	HORAS AULAS	FALTAS	NOTA CONC EITO	HORAS AULAS	FALTAS	
Com. Expressão	75	720	-	95	720	-	75	720	-	60	720	-												
Integração social	80		-	90		-	60	-	-	50	-	-												
Matemática	70		-	80		-	55	-	-	60	-	-												
Ciências	65		-	75		-	60	-	-	50	-	-												
Religião	-	-	-	-	-	-	75	-	-	75														
Ling. Port. e Lit. Brasileira													55	180	-	50	180	-	6,7	200	-	6,6	200	-
Líng. Est. Mod. - Inglês													70	36	-	65	72	-	6,0	40	-	6,7	80	-
Matemática													50	180	-	50	180	-	6,0	200	-	6,0	200	-
Geografia													55	72	-	60	72	-	6,1	80	-	7,2	80	-
História													50	72	-	80	108	-	7,6	120	-	7,3	80	-
Ciênc. Fís. e Biológicas													70	108	-	60	108	-	8,0	120	-	6,3	120	-
Educação Física													50	108	-	75	108	-	7,6	120	-	7,8	80	-
Educação Artística													55	36	-	-	-	-	7,5	40	-	8,0	40	-
Ensino Religioso													-	-	-	-	-	-	7,1	40	-	7,2	40	-
Educação P/ o Lar													60	72	-	-	-	-	-	-	-	-	-	-
Ecologia													-	-	-	-	-	-	7,4	80	-	-	-	-
Técnicas Agrícola													-	-	-	65	72	-	-	-	-	6,0	40	-
TOTAL HORAS AULAS		720			720			720			720			864			900			1040			960	
RESULTADO FINAL	AP.			AP.			AP.			AP.			AP.			AP.			AP.			AP.		
OBSERVAÇÕES:																								

SECRETARIA MUNICIPAL DE EDUCAÇÃO
AUTENTICAÇÃO
 A presente cópia confere com o original
 Palmas-TO, 17/04/2014
 Rosilene P. N. Sousa
 Assistente Administrativo
 Matrícula 0950-1

810 
 ASSINATURA DA SECRETÁRIA

 ASSINATURA DO FUNCIONÁRIO RESPONSÁVEL

Rosilene Alves da Silva
 Assist. Administrativa